

LO STATO FALLIMENTARE DEL SISTEMA UNIVERSITA E RICERCA ITALIA

1 . RANK MONDIALE PERCENTUALE DI RICERCATORI ITALIANI NEL PERSONALE R/S

++

Figura 4.3.3 – Percentuale di ricercatori sul totale del personale che si occupa di R&S (valori medi del triennio 2018-2020)

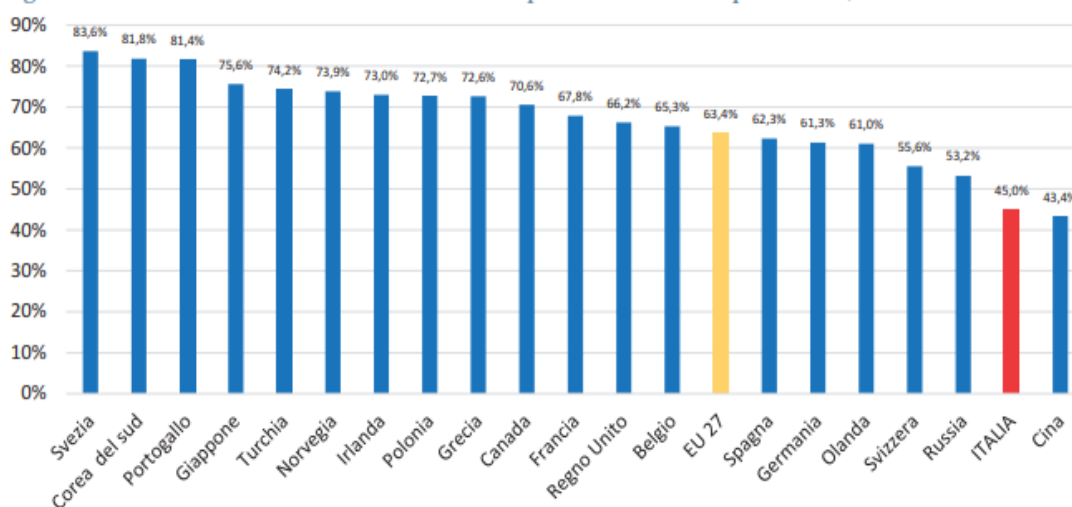

Fonte: OCSE Main Science and Technology Indicators

2. TASSO DI ABBANDONI ENTRO LA DURATA DEI CORSI E % LAUREATI IN CORSO

Tabella 4.2.6 – Tasso di laurea e tasso di abbandono a livello di laurea triennale nei principali Paesi europei (anno 2020)

Bachelor (Laurea triennale) - Indicatori	ITA	GER	SPA	FRA	UK	OCSE
% laureati regolari (entro la durata normale)	20,6%	nd	37,3%	36,3%	69,4%	39,5%
% laureati non oltre 3 anni dal termine della durata normale	53,2%	nd	72,0%	71,0%	84,5%	67,8%
tasso di abbandono tra 1° e 2° anno	14,2%	nd	6,8%	16,7%	8,9%	12,3%
tasso di abbandono entro la durata normale	30,8%	nd	11,9%	16,9%	12,8%	20,6%

Fonte: elaborazioni su dati OCSE – Education at a Glance 2022

3. LAUREATI ENTRO TRE ANNI

Tabella 1.3.3 – Laureati entro 3 anni nei corsi di primo livello per coorte di immatricolati (tipo ateneo e area geografica)

Tipo ateneo	2010/11	2011/12	2012/13	2013/14	2014/15	2015/16	2016/17	2017/18
Telematico	21,1%	16,6%	22,4%	19,8%	27,2%	37,6%	40,9%	44,8%
Tradizionale	26,3%	27,5%	29,1%	30,8%	33,5%	35,4%	36,4%	37,8%
Nord-Ovest	34,4%	35,4%	37,5%	37,5%	39,5%	41,0%	41,8%	42,9%
Nord-Est	32,9%	35,7%	36,1%	39,4%	42,9%	43,7%	44,4%	45,1%
Centro	24,7%	25,1%	26,2%	28,2%	30,3%	31,5%	32,2%	34,8%
Sud	16,6%	17,7%	20,3%	21,6%	24,9%	27,8%	29,9%	29,9%
Isole	15,5%	14,3%	15,7%	17,9%	20,1%	23,9%	25,7%	27,3%
Totale	26,2%	27,3%	29,0%	30,6%	33,4%	35,4%	36,6%	38,0%

Fonte: elaborazioni su dati Anagrafe Nazionale Studenti

4. RANK SPESA ANNUA PER STUDENTI

Figura 4.1.1 – Paesi OCSE: spesa annua per studente equivalente a tempo pieno nell'istruzione terziaria (anno 2019) – dollari USA a parità di potere d'acquisto

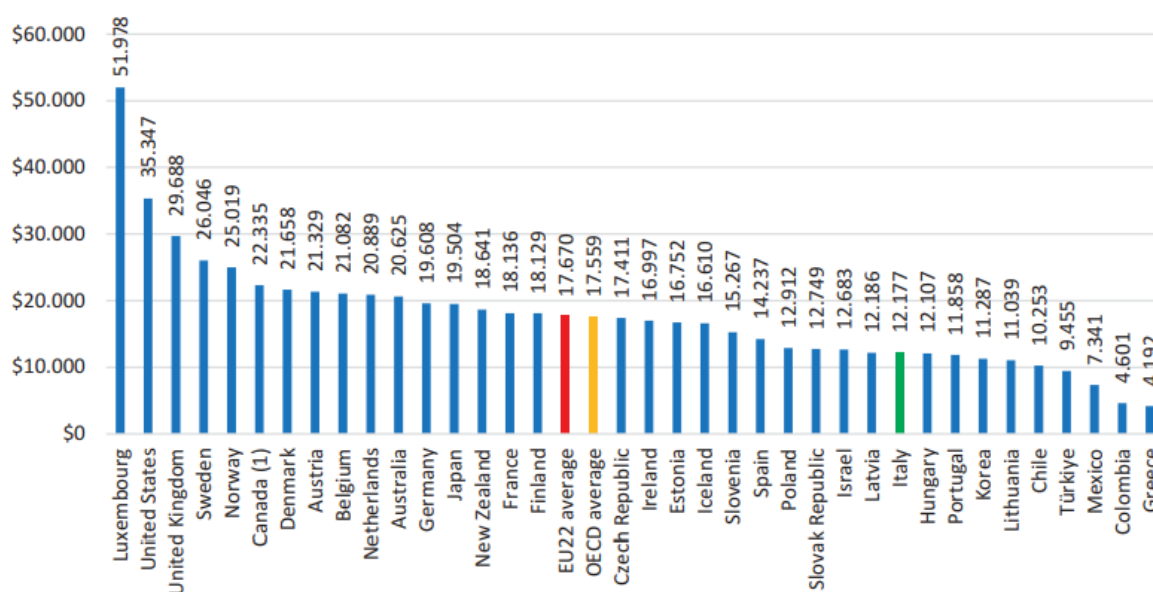

Fonte: Education at a Glance 2022 – Educational finance indicators

4.ALFABETIZZAZIONE UNIVERSITARIA. 25-34 ANNI

Tabella 4.2.7 – Popolazione, in classe di età 25-34 anni, che ha conseguito un titolo di studio terziario per livello ISCED 2011 e classi di età (anno 2021, valori percentuali)

Paese	Short cycle tertiary (liv. 5 ISCED)	Bachelor's or equivalent (liv. 6 ISCED)	Master's or equivalent (liv. 7 ISCED)	Doctoral or equivalent (liv. 8 ISCED)	Totale
Regno Unito	6,3%	34,5%	15,2%	1,5%	57,5%
Francia	12,2%	13,8%	23,6%	0,7%	50,3%
Spagna	14,7%	16,8%	16,8%	0,4%	48,7%
Germania	0,4%	20,3%	14,2%	1,0%	35,9%
Italia	0,1%	11,7%	16,1%	0,4%	28,3%
UE-22	5,0%	21,7%	19,4%	1,0%	45,9%
OCSE	7,6%	25,3%	15,6%	0,9%	47,1%

Fonte: elaborazioni su dati OCSE – Education at a Glance 2022

LAUREATI ENTRO TRE ANNI